

## Tout est dans la ligne...



### Un peu d'histoire

Situé à Lyon au cœur du quartier de la Part-Dieu, centre d'affaires de la ville, [Silex<sup>2</sup>](#) est, à l'origine une tour réalisée à la fin des années soixante-dix par le trio Jean Zumbrunnen, Charles Delfante et René Provost. Cette ancienne tour EDF est l'un des objets remarquables du patrimoine architectural du quartier de la Part-Dieu. Conçue selon l'urbanisme de l'époque, les accès étaient situés au niveau de la dalle de la [Part Dieu](#). Au cours de l'évolution de ce quartier, la destruction des passerelles de liaisons reliant cet immeuble aux autres équipements du quartier avait eu pour effet d'isoler la tour de la ville.

### Le projet architectural

Le projet [Silex 2](#) est avant tout l'aboutissement d'une réflexion urbaine, architecturale et technique sur la manière de redonner un nouveau cycle de vie à cet édifice emblématique. Les principaux enjeux de ce projet ont été de recréer le lien avec la ville et d'offrir un

équipement de bureaux conforme aux standards contemporains.

Grâce au remarquable travail des agences [MA Architectes](#) et [Arte Charpentier](#), Silex<sup>2</sup> est aujourd'hui un très bel ensemble immobilier constitué d'un IGH réhabilité auquel vient se greffer une extension en structure métallique et d'un immeuble bas de 9 étages en forme d'équerre venant faire le lien avec la tour voisine et compléter cet ensemble.

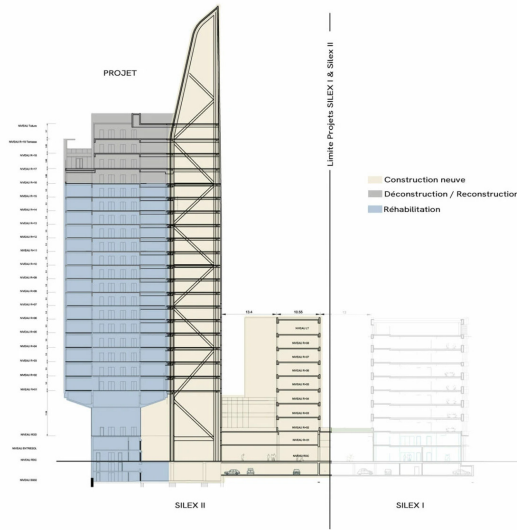

## Une architecture intérieure ouverte et dynamique

Pour la partie intérieure de cet édifice, c'est l'agence [JTPM](#) qui a été choisie. Cette agence d'architecture intérieure spécialisée dans l'aménagement des immeubles tertiaires et des sièges sociaux a opté pour une architecture intérieure dynamique, ouverte, allégée, chaleureuse par des ponctuations de tons camel et la présence de bois clair. L'un des partis pris se traduit également par une volonté de cohérence et de continuité entre les espaces tout en mettant en valeur leur spécificité en tirant parti de leur structure spatiale.



## Une fabrication spécifique de l'éclairage

Confiée à l'agence Ph.A concepteurs lumière & design, pour l'intérieur, et afin de répondre notamment à la volonté de valoriser la structure du bâtiment par sa dissociation des volumétries, le choix d'un tracé de la lumière s'est imposé comme une évidence. Pour assurer cette mise en lumière, la fabrication spécifique d'un linéaire Led a été confié à [Ambiance Lumière](#). Ce sera la naissance de [Niki](#), un linéaire LED permettant de créer des lignes de lumières encastrées sans aucun recouvrement. Grâce aux dimensions de son profilé qui s'adaptent au millimètre près et à

l'utilisation de sa box d'encastrement, [Niki](#) gomme les aspérités et facilite la mise en œuvre.

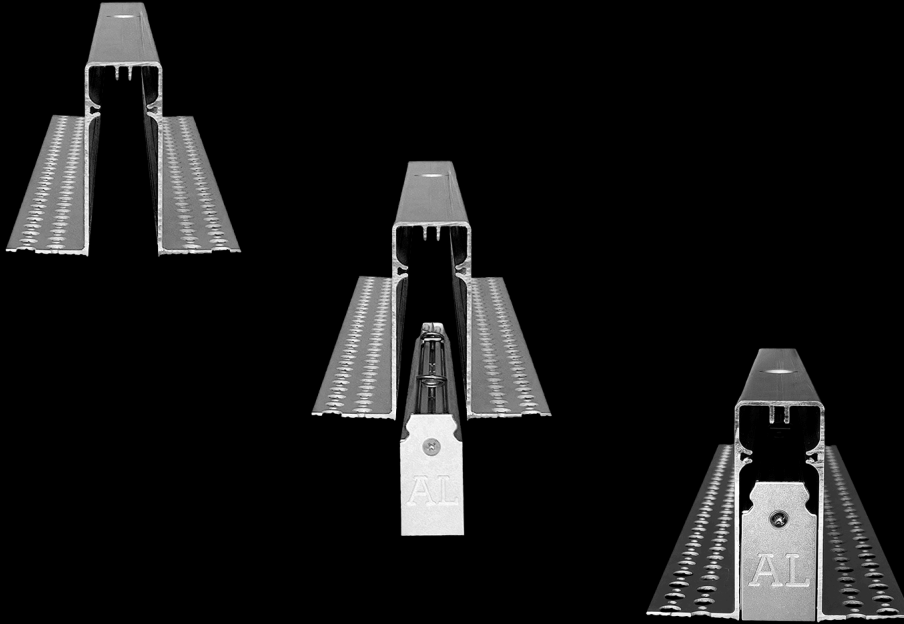
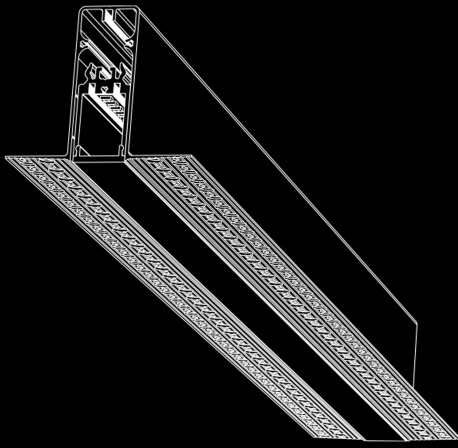

Avec cette box d'encastrement primaire directement intégré au staf, le linéaire trimless [Niki](#) a permis de réaliser des calepinages de plafond en lignes brisées qui accompagnent le tracé du traitement souhaité et donnent une identité spécifique aux aménagements.

[Fiche technique](#)

## Un projet primé

Le projet Silex<sup>2</sup> à Lyon Part Dieu a remporté le prix « Tour de bureaux » au Grand Prix SIMI 2021 ainsi que le Trophée du Cadre de vie au Festival FimbACTE dans la catégorie Projet, section Rénovation !

Livré en juillet dernier, Silex<sup>2</sup> s'inscrit dans le projet de renouveau de la Part-Dieu. Culminant à 130m de hauteur, la tour Silex<sup>2</sup> rayonne aujourd'hui au cœur du quartier le plus connecté de Lyon.

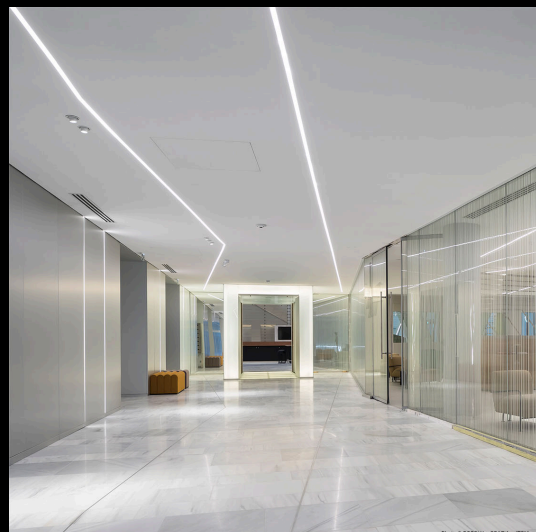

**Equipe Projet**

**Maîtrise d'ouvrage**

- Maître d'ouvrage : [Covivio](#)

**Maîtrise d'œuvre**

- Architectes : [MA Architectes / Arte Charpentier/ JTPM Architecture](#)

**Equipe**

- MOEXE : [Builders & Partners](#)

- BET Conception Lumière extérieur : [Les Eclaireurs](#)

- BET Conception Lumière intérieur : [Ph.A concepteurs lumière & design](#)

- BET AMO Environnement : [Green Affair](#)

- BET Structures : [Terrell Group](#)

- BET Fluides : [Barbanel](#)

- BET Économiste : [AE75](#)

- BET Façades : [Arcora](#)

- BET Acoustique : [AVLS– Paysagiste : Paso Doble](#)

- Géomètre : [Operandi Charmasson](#)

**Ambiance Lumière**

65 quai Blanqui - 94140 Alfortville

01 43 68 45 22

[contact@ambiance-lumiere.com](mailto:contact@ambiance-lumiere.com)



Cet email a été envoyé à {{ contact.EMAIL }}.

Vous avez reçu cet email car vous vous êtes inscrit sur Ambiance Lumière.

[Se désinscrire](#)

© 2022 Ambiance Lumière